



医療法人
生寿会

かなな病院

みんなで創るやさしい医療と介護、ひとり一人を大切に



入院（かなな病院）

自宅での生活が困難になったとき、かなな病院で継続した緩和ケアサポートを受けられます。

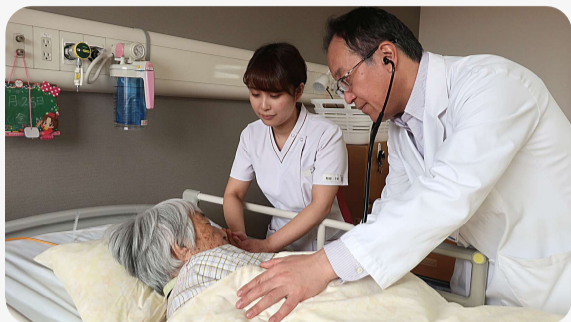

在宅ケア

365日24時間、在宅ケアチームが住み慣れた自宅（地域）でのケアサポートをします。



緩和ケアサポートチーム

自宅でも入院していても、どこで過ごしても、患者さんやご家族の体や心の様々な「辛さ」を私たち多職種の緩和ケアサポートチームが和らげます。

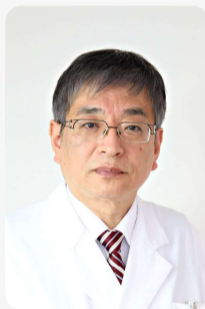

緩和ケア外来

治療中の方も治療を終えた方も、緩和ケアサポートを受けたいと希望される方のために専門外来です。

かなな病院/覚王山内科
在宅クリニック週1回完全予約制です。

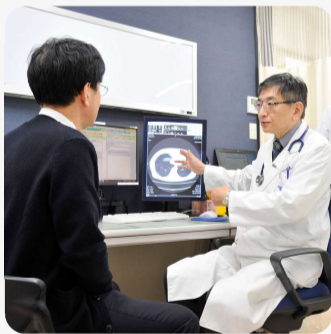

施設（アンジュかなな）

緩和ケアサポートハウスとして、がん・非がんに関わらず、施設スタッフと緩和ケアサポートチームが協働し苦痛症状の緩和につとめます。



緩和ケアのお問い合わせ

かなな病院
在宅ケアセンター

名古屋市昭和区山花町62-1
052-759-5535

かなな病院
患者サポート相談室

名古屋市昭和区山花町50
052-761-3225

覚王山内科・在宅クリニック

名古屋市千種区覚王山通9-19-8
KIRARITO覚王山2階2A号室
052-757-5218